平成 27 年 2 月 20 日号

# とみすはら

富洲原地区市民センター　☎365－1136　365－1137　富洲原地区団体事務局（センター１階）　☎365－1174
ﾃﾚﾋﾞでも地区の情報を！〈リモコン〉12(CTY)➔dﾎﾞﾀﾝ➔青➔四日市北部➔富洲原　富洲原地区ホームページ　：http://tomisuhara.net/

## 3/15(日) シリーズ 富洲原の歴史散歩

### 第6回「インフラ整備について」

富洲原の歴史散歩第６回は「インフラ整備について」がテーマです。大正時代、富洲原地区は近隣町村に先駆けてインフラ整備が進められていました。

上下水道の施設・設置に至るまでの話・交通機関・近鉄富洲原駅について、お話をしていただきます。

講師のお話の後は、みなさんの思い出を一緒に語り合いましょう。

日　時　３月 15 日（日）10：00～
場　所　富洲原地区市民センター　２階大会議室
対象者　富洲原の歴史に関心のある方
講　師　平田　昂(たかし)さん（天カ須賀）
申　込　２月 26 日(木)より、市民センター窓口又は電話でお申込みください。
問合せ　富洲原地区市民センター　☎365－1136

下水道工事風景

写真
「富洲原小学校
百周年記念誌」より

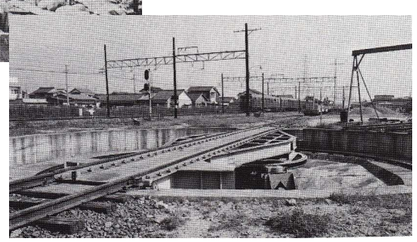
昭和４年開設の近鉄富洲原駅跡
（現在は操車場）

## 3/8(日) 富双緑地を駆ける 北部ブロック駅伝大会

*応援よろしくお願いします！！*

富洲原地区からも２チーム 20 名が出場します。みんなで応援に行こう。青少年を守る会によるぜんざい・ポップコーンのふるまいもあります。

日　時　３月８日(日)　9:30 開会式
(小雨決行)　10:00 スタート
場　所　富双緑地公園
(園内コース 10 区間　15.4km)
主　催　四日市市スポーツ推進委員協議会
北部ブロック
共　催　四日市市北部ブロック連合自治会
北部ブロック各地区社会福祉協議会　他

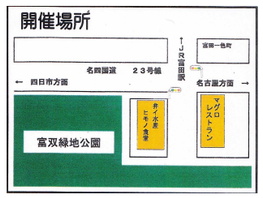

## 3月は卒園・卒業式の季節です

| | |
|---|---|
| 富洲原中学校 | ３月　９日(月) |
| 暁　幼　稚　園 | ３月 19 日(木) |
| 富洲原小学校 | ３月 20 日(金) |
| 富洲原幼稚園 | ３月 23 日(月) |
| 富洲原保育園 | ３月 26 日(木) |
| 日の本保育園 | ３月 28 日(土) |

## ごみ収集日程表(4月～9月) 広報よっかいち3月上旬号の中に

ごみ収集日程表(4 月～9 月)は、広報よっかいち３月上旬号に挟み込んでお届けします。
大切に保管して、ごみ出し３原則にご協力ください。

**ごみ出し３原則**
- **決められた日の８時 30 分までに**
- **決められたものを**
- **決められた場所へ**

**ごみの分別についての問合せ**
生活環境課　☎354-8291
北部清掃事業所　☎331-3228

## 3/1(日)～4/22(水)

### ～四日市港霞ヶ浦地区コンビナートにおいて一斉定期修理が行われます～

コンビナート構成７社が安全確保のため、法定の一斉定期修理を行います。期間中は延べ 60,000 人が構内に入り、ピーク時(3 月 15 日～4 月 10 日)には、周辺の国道 23 号線や 1 号線などで交通渋滞の発生が予想されます。

交通渋滞緩和策として、工事開始時間の変更、時差出勤等を実施します。皆さま方にはご迷惑をお掛け致しますが、何卒ご理解のほど宜しくお願い致します。

期　間　３月１日(日)～4 月 22 日(水)　53 日間
問合せ　東ソー株式会社　四日市事業所
総務課　☎364-1111

## 使用済みのインクカートリッジを回収しています

使用済みのインクカートリッジ回収箱をセンター入口付近に設置しています。
リサイクルにご協力をお願いします。

## ようちえんあそびかい

3/　3　ひなまつりをしよう！
　　10　誕生会をしよう！
※いずれも火曜日
４月のあそびかいは、入園当初のため５月から始まります。センターだより・幼稚園のポスターをご覧ください。
時　間　10:00～11:30
持ち物　着がえ・お茶・タオル
富洲原幼稚園　☎365-0653

## ほいくえんあそぼうかい

園児と一緒に遊ぼう！
3/4・11・18
※いずれも水曜日
時　間　9:30～12:00
持ち物　着がえ・タオル・帽子・お茶
富洲原保育園　☎365-0994

## 日の本保育園子育て支援センター あそぼうかい

**あそぼう会**
**子育て相談（要　電話予約）**
月～金曜日　9:30～14:30

**パパと遊ぼう会**
毎月第１土曜日
時　間　9:30～11:30
日の本保育園子育て支援センター
☎365-0840

## 3/3(火) 自動車文庫

| | |
|---|---|
| 松原町八風公園 | 10:10～10:40 |
| 富田一色公会堂 | 13:40～14:10 |
| 富洲原地区市民センター | 14:20～15:00 |

| 回覧 | | | | | | | | | | | | | |
|---|---|---|---|---|---|---|---|---|---|---|---|---|---|

## 富洲原地区のみなさんへお願い！

最近、富洲原運河に設置している救命用具（ボートフック）が、たびたび海中に投げ捨てられています。

この救命用具は、万が一の時に人命救助に使用していただく道具ですので、そのような行為を見かけられましたら、下記までご連絡をお願いします。

問合せ・連絡先

四日市港管理組合港営課

☎366－7013

## 人権をテーマに3地区で“人権懇談会”がありました　富洲原地区人権教育推進協議会

1/23(金)　富田一色

1/30(金)　天力須賀

2/6(金)　松原

### 自分の中にある「思い込み」についてみんなで考えました

３地区の公会堂で人権懇談会が行われました。

DVD「思い込みから思いやりへ」を鑑賞した後、グループに分かれて話し合いました。日頃、根拠のない思い込みと決めつけで知らず知らずのうちに相手を傷つけてしまっていたことを反省して、相手の立場を「思いやる心」の大切さを学びました。

## 2/15（日）　富洲原地区連合自主防災隊　京都市市民防災センターへ視察研修

火元めがけて消火！

２月１５日（日）、富洲原地区連合自主防災隊は京都市市民防災センターを訪れ、４２名が研修を行い、消火・避難・強風・映像などの体験でいろいろ学ぶことができました。

避難体験では、ホテル滞在中に火災に巻き込まれたことを想定し、煙で視界が悪い中、避難扉を探しながら脱出。扉がなかなか見つけられず時間がかかったグループもありました。

今回の研修をこれからの防災活動ぜひ生かせていきたいと思います。

## 第２回北部ブロック歴史探訪

### 古の八風（はっぷう）道 と 街道筋の史跡を巡る

**3月28日（土）**

**雨天決行**
**（ただし、荒天時は中止）**

下埜山信明寺
（写真提供　信明寺）

**集　　合**　8：30　三岐鉄道平津駅

開催日当日のお問合せは、7：10 以降

四日市市シルバー人材センター　☎070-1202-3725 へ

- 公共交通機関をご利用ください。
- 当日は駐車場等は確保していません。
- 乗車券・昼食、飲み物等は各自でご用意ください。

**定　　員**　80 名（参加無料。定員になり次第締め切り）

**申込方法**　3 月 26 日(木)までに
シルバー人材センター事務局へ
お申込みください。(☎354－3670)

**講　　師**　川合延雄氏
（北勢地域インタープリター協会代表）

**コ ー ス**　三岐鉄道平津駅－八幡古墳（はちまん）（平津町）－能原（のはら）神社（中村町）－萱生城祉（かようじょうし）（萱生（かようちょう）町 暁学園。髪（け）のびの井戸 ）－下埜山（しものざん）信明寺（しんみょうじ）（山城町（やまじょうちょう））－山城城祉（やまじょうじょうし）（山城町）－鶯谷（うぐいだに）古墳群（朝明町）－御神燈（ごしんとう）（小牧町）－旧天春家（きゅうあまがすけ）（中野町）－行圓寺（ぎょうえんじ）（中野町）－三岐鉄道保々駅（小牧町）

終了 14:30 ころ

**主　　催**　公益社団法人　四日市市シルバー人材センター
北部ブロック実行委員会

**後　　援**　四日市市教育委員会

## 四日市健康フェスティバル開催！

健康に関する相談・体験ができる健康フェスティバルを開催します。
この機会に健康づくりを始めませんか！

【日　時】　３月８日（日）　10：00～15：00
【場　所】　三重北勢健康増進センター（四日市市塩浜町１番地１１）
【内　容】
○体験コーナー…　血圧・骨強度・血管年齢・体脂肪測定、子ども向け歯科の職業体験、入れ歯クリーニング（先着３０名）、歯科矯正診断（先着１０名）鍼灸、マッサージ、気功体操、介護予防チェック、アルコールパッチテストなど
※血圧・骨強度・血管年齢・体脂肪測定は事前申込制
（詳細はお問い合わせ下さい）
○相談コーナー…　薬、禁煙、鍼灸、マッサージ、歯、姿勢など
○「小児はり」の紹介
○健康ﾎﾞﾗﾝﾃｨｱｺｰﾅｰ…健康体操教室、高齢者の食事、味噌汁の塩分測定コーナー
（ご希望の方は味噌汁を 30mℓ 程度ご持参下さい）
介護予防ストレッチ、ステキ健康おどり
○ふれあいのお店コーナー…パン、毛糸製品、手芸品、洋菓子等の販売
※施設の無料開放も同時開催します（午前９：30～18：00）
（プール利用時は水着、帽子、必要な人はゴーグルをご持参下さい。
ランニングトラック、軽運動室の利用は上靴、運動できる服装をご用意ください。）

【問合せ】
三重北勢健康増進センター（ヘルスプラザ）☎ 349―3311　FAX 348―0017

## 募集！　四日市市嘱託職員（障害支援区分認定調査員）募集

| | |
|---|---|
| 採用人数 | １人 |
| 試 験 日 | ３月 15 日（日） |
| 試験会場 | 総合会館（市役所西隣） |
| 応募締切 | ３月５日(木)17：15（必着） |
| 採用予定日 | 平成 27 年４月１日 |
| 受験資格 | 次の要件をすべて満たす方 |

①昭和 30 年４月２日以降生まれの方で、以下のいずれかに該当する方
　１．介護支援専門員証の交付を受けている方
　２．社会福祉士の資格を有する方
　３．精神保健福祉士の資格を有する方
②普通自動車運転免許証を有する方
③地方公務員法第 16 条に定める欠格条項に該当しない方
④外国籍の方は、永住者又は特別永住者の在留資格を有する方
■業務内容、試験内容、提出書類等は、採用試験要項を用意しておりますので、お問合せください。

問合せ先　障害福祉課（四日市市役所３階）
☎354-8171　FAX354-3016